



Núm. Registro: 03713/23

Produto: Placa Cerâmica / Prensada / Esmaltada

Referência: 77011

Empresa: Cerâmica Cristofolletti Ltda

Endereço: Rod. Washington Luiz, Km 180, s/n Rio Claro - SP

Marca: Realce

Página 1 de 16
Entrada: 26/04/2023
Início: 26/04/2023
Conclusão: 19/05/2023
Saída: 19/05/2023

Relatório de Ensaios

␣	Determinação da Qualidade Superficial - ABNT NBR ISO 10545-2:2020
␣	Determinação da Absorção de Água (Método Vácuo) - ABNT NBR ISO 10545-3:2020
␣	Determinação da Carga de Ruptura e Módulo de Resistência à Flexão - ABNT NBR ISO 10545-4:2020
..	Determinação da Resistência à Abrasão Superficial de Placas Esmaltadas - ABNT NBR ISO 10545-7:2017
..	Determinação da Resistência à Abrasão Profunda - ABNT NBR ISO 10545-6:2017
␣	Determinação da Resistência ao Gretamento para Placas Esmaltadas - ABNT NBR ISO 10545-11:2017
␣	Determinação da Resistência ao Manchar - ABNT NBR ISO 10545-14:2017
␣	Determinação da Resistência Química - ABNT NBR ISO 10545-13:2020
␣	Determinação da Expansão por Umidade - ABNT NBR ISO 10545-10:2017
..	Determinação do Coeficiente de Atrito - NBR 16919:20
␣	Determinação das Dimensões - ABNT NBR ISO 10545-2:2020
..	Determinação da Resistência à Mancha D'Água - Mét. Interno - MDA

Declarações e Observações

Dimensão Nominal - N	77 cm x 77 cm
Dimensão de Fabricação - W	770 mm x 770 mm
Espessura de Fabricação - eW	9,0 mm
Tonalidade	2
Bitola / Tamanho	-
Data e hora de Fabricação	21/03/23 - 9:32
Grupo de Absorção de Água	B11a
Classe de Resistência à Abrasão	-
Responsável pela Solicitação	Gabriel
Linha de Produção	-
Lote de Fabricação	-

Fotos

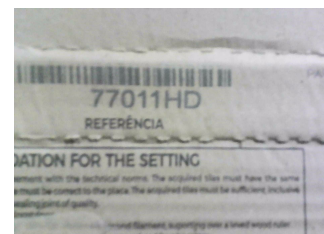
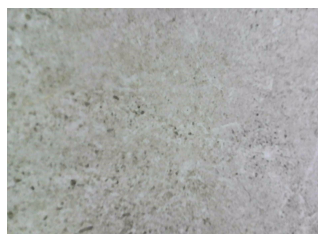

OBS : Este relatório refere-se as medidas realizadas no braço de medidas por coordenadas tridimensionais.



Núm. Registro: 03713/23

Produto: Placa Cerâmica / Prensada / Esmaltada

Referência: 77011

Marca: Realce

Empresa: Cerâmica Cristofolletti Ltda

Endereço: Rod. Washington Luiz, Km 180, s/n Rio Claro - SP

Página 2 de 16

Entrada: 26/04/2023

Início: 26/04/2023

Conclusão: 19/05/2023

Saída: 19/05/2023

Determinação da Qualidade Superficial

Ensaio realizado conforme ABNT NBR ISO 10545-2:2020

Data de realização do ensaio: 26/04/2023

Resultados:

Nº Total de Peças Examinadas 1a Amost.: 10

Defeitos	1a Amostragem Quantidade
Devitrificação do esmalte	0
Trincas	0
Falta de esmalte	0
Ondulação	0
Bolhas	0
Furos	0
Pintas/ Manchas	0
Defeitos do baixo esmalte	0
Falha na decoração	0
Lascas nos Cantos, vértices ou superfície	0
Rebarba	0
Incrustações de corpos estranhos	0
Defeito de Polimento	0
Gretamento	0
Borda irregular	0
Outros	0

PORCENTAGEM DE PEÇAS LIVRES DE DEFEITO: 100 %

Observações: Peça com identificação do país de origem no tardoz.

Incerteza de medição (U₉₅): N/A



Núm. Registro: 03713/23

Produto: Placa Cerâmica / Prensada / Esmaltada

Referência: 77011

Empresa: Cerâmica Cristofolletti Ltda

Endereço: Rod. Washington Luiz, Km 180, s/n Rio Claro - SP

Marca: Realce

Página 3 de 16
Entrada: 26/04/2023
Início: 26/04/2023
Conclusão: 19/05/2023
Saída: 19/05/2023

Determinação da Absorção de Água (Método Vácuo)

Ensaio realizado conforme ABNT NBR ISO 10545-3:2020

Data de realização do ensaio: 28/04/2023 a 03/05/2023

Resultados:

Dimensão: 20cm X 20cm

Corpo de Prova	Absorção de Água (%)
01	5,4
02	5,4
03	5,7
04	5,6
05	5,6
06	5,4
07	5,9
08	6,0
09	6,2
10	5,5
11	6,2
12	5,5
Valor Médio (%)	5,7
Valor Máximo (%)	6,2

Observações: Não há.

Incerteza de medição (U₉₅): ± 0,02% (Porcelanato e Pastilha de porcelana) / ± 0,3% (Demais grupos de absorção);



Núm. Registro: 03713/23

Produto: Placa Cerâmica / Prensada / Esmaltada

Referência: 77011

Empresa: Cerâmica Cristofolletti Ltda

Endereço: Rod. Washington Luiz, Km 180, s/n Rio Claro - SP

Página 4 de 16

Entrada: 26/04/2023

Marca: Realce

Início: 26/04/2023

Conclusão: 19/05/2023

Saída: 19/05/2023

Determinação da Carga de Ruptura e Módulo de Resistência à Flexão

Ensaio realizado conforme ABNT NBR ISO 10545-4:2020

Data de realização do ensaio: 27/04/2023 a 28/04/2023

Resultados:

Ensaio realizado com placas cortadas - 60cm X 60cm

Corpo de Prova	Espessura (mm)	Força de Ruptura (N)	Carga de Ruptura (N)	Mód. Resistência à Flexão (N/mm ²)
01	8,48	1.317	1.260	26,28
02	8,35	1.284	1.244	26,76
03	8,24	1.198	1.158	25,59
--	--	--	--	--
--	--	--	--	--
--	--	--	--	--
--	--	--	--	--
--	--	--	--	--
--	--	--	--	--
--	--	--	--	--
Média	8,36	1.266	1.221	26,21
		Mínimo	1.158	25,59

Variáveis do Ensaio: Diâmetro da barra de apoio (d) em mm: 20

Espessura da Borracha (t) em mm: 5

Distância entre os pontos de apoio (l2) em mm: 580

Sobreposição da placa ao longo da aresta do apoio (l1) em mm: 10

Observações: Não há.

Incerteza de medição (U₉₅): ± 24 N (Carga de Ruptura) / ± 1,48 Mpa (Módulo de ruptura)



Núm. Registro: 03713/23

Produto: Placa Cerâmica / Prensada / Esmaltada

Referência: 77011

Empresa: Cerâmica Cristofolletti Ltda

Endereço: Rod. Washington Luiz, Km 180, s/n Rio Claro - SP

Marca: Realce

Página 5 de 16
Entrada: 26/04/2023
Início: 26/04/2023
Conclusão: 19/05/2023
Saída: 19/05/2023

Determinação da Resistência ao Gretamento para Placas Esmaltadas

Ensaio realizado conforme ABNT NBR ISO 10545-11:2017
Data de realização do ensaio: 18/05/2023 a 19/08/2023

Resultados:

Peça Cortada

Corpo de Prova	Antes da Requeima	Antes da Autoclave	Depois da Autoclave
01	Não Gretou	Não Gretou	Não Gretou
02	Não Gretou	Não Gretou	Não Gretou
03	Não Gretou	Não Gretou	Não Gretou
04	Não Gretou	Não Gretou	Não Gretou
05	Não Gretou	Não Gretou	Não Gretou

Observações: Não há.

Incerteza de medição (U_{95}): N/A



Núm. Registro: 03713/23

Produto: Placa Cerâmica / Prensada / Esmaltada

Referência: 77011

Empresa: Cerâmica Cristofolletti Ltda

Endereço: Rod. Washington Luiz, Km 180, s/n Rio Claro - SP

Página 6 de 16

Entrada: 26/04/2023

Marca: Realce

Início: 26/04/2023

Conclusão: 19/05/2023

Saída: 19/05/2023

Determinação da Resistência ao Manchamento

Ensaio realizado conforme ABNT NBR ISO 10545-14:2017

Data de realização do ensaio: 04/05/2023 a 05/05/2023

Resultados:

Corpo de Prova	<u>Agente manchante de ação penetrante</u>	<u>Agente manchante de ação oxidante</u>	<u>Agente manchante com formação de película</u>
	(Verde de Cromo ou Óxido de Ferro em óleo leve)	(Iodo em solução alcoólica)	(Óleo de Oliva)
01	5	5	5
02	5	5	5
03	5	5	5
04	5	5	5
05	5	5	5

Classe de Limpabilidade:

Classe 05 - Água quente;

Classe 04 - Produto de limpeza fraco, detergente YPÊ (pH 6,5 - 7,5);

Classe 03 - Produto de limpeza forte, Sapólio Bombril (pH 9 - 10);

Classe 02 - Ácido clorídrico SYNTH (3% V/V), Hidróxido de potássio SYNTH (200g/L) e Acetona SYNTH;

Classe 01 - Impossível de remover a mancha;

 Verde de Cromo

 Vermelho de Ferro

Observações: Não há.



Núm. Registro: 03713/23

Produto: Placa Cerâmica / Prensada / Esmaltada

Referência: 77011

Empresa: Cerâmica Cristofolletti Ltda

Endereço: Rod. Washington Luiz, Km 180, s/n Rio Claro - SP

Marca: Realce

Página 7 de 16
Entrada: 26/04/2023
Início: 26/04/2023
Conclusão: 19/05/2023
Saída: 19/05/2023

Determinação da Resistência Química

Ensaio realizado conforme ABNT NBR ISO 10545-13:2020

Data de realização do ensaio: 10/05/2023 a 16/05/2023

Procedimento seguido: Contato com a superfície

Classificação dos Resultados

	Soluções de ensaio	*	CP 01	CP 02	CP 03	CP 04	CP 05
1	Cloreto de Amônio 100 g/L	X	GA(V)	GA(V)	GA(V)	--	--
2	Hipoclorito de Sódio 20 mg/L	X	GA(V)	GA(V)	GA(V)	--	--
3	Ácido Cítrico 100 g/L	X	GLA(V)	GLA(V)	GLA(V)	--	--
4	Ácido Clorídrico 3%	X	GLA(V)	GLA(V)	GLA(V)	--	--
5	Hidróxido de Potássio 30 g/L	X	GLA(V)	GLA(V)	GLA(V)	--	--
6	Ácido Lático 5%		--	--	--	--	--
7	Ácido Clorídrico 18%		--	--	--	--	--
8	Hidróxido de Potássio 100 g/L		--	--	--	--	--

Nota: (V) significa "classificação visual"

Observações: Não há.

Incerteza de medição (U₉₅): N/A



Núm. Registro: 03713/23

Produto: Placa Cerâmica / Prensada / Esmaltada

Referência: 77011

Empresa: Cerâmica Cristofolletti Ltda

Endereço: Rod. Washington Luiz, Km 180, s/n Rio Claro - SP

Marca: Realce

Página 8 de 16
Entrada: 26/04/2023
Início: 26/04/2023
Conclusão: 19/05/2023
Saída: 19/05/2023

Determinação da Expansão por Umidade em Fervura

Ensaio realizado conforme ABNT NBR ISO 10545-10:2017

Data de realização do ensaio: 28/04/2023 a 03/05/2023

Resultados:

Peça Cortada / Dimensão: 50 x 150 mm

Placas novas, material recém produzido (idade de fabricação menor que 4 meses).

Corpo de Prova	Expansão (%)	Expansão (mm/m)
01	0,012	0,12
02	0,009	0,09
03	0,013	0,13
04	0,013	0,13
05	0,014	0,14
Média	0,012	0,12
Máximo	0,014	0,14

Observações:

Não há.

A maioria das placas cerâmicas esmaltadas e não esmaltadas possui expansão por umidade natural negligenciável e que não contribui para problemas no revestimento quando as placas estão assentadas corretamente. Entretanto, com práticas de instalação insatisfatórias e em certas condições climáticas, a expansão por umidade natural pode agravar os problemas, especialmente quando as placas são assentadas diretamente sobre substratos de concreto com tempo de cura inadequado. Nestes casos, o limite máximo de 0,06 % de expansão por umidade é recomendado para a metodologia usada.

Incerteza de medição (U₉₅): ± 0,06 mm/m ou 0,006%.



Núm. Registro: 03713/23

Produto: Placa Cerâmica / Prensada / Esmaltada

Referência: 77011

Empresa: Cerâmica Cristofolletti Ltda

Endereço: Rod. Washington Luiz, Km 180, s/n Rio Claro - SP

Página 9 de 16

Entrada: 26/04/2023

Início: 26/04/2023

Conclusão: 19/05/2023

Saída: 19/05/2023

Determinação das Dimensões

Ensaio realizado conforme ABNT NBR ISO 10545-2:2020

Data de realização do ensaio: 17/05/2023

MEDIDAS DE COMPRIMENTO (QUADRADA)

Retificado

Peça	Medidas Individuais do Comprimento (mm)				Média Compr Cr (mm)	Cr/W (mm)	Cr/R (mm)	Desvio Cr/CW (%)	Desvio Cr/CR (%)
	L 1	L 2	L 3	L 4					
01	769,97	769,87	770,02	769,89	769,94	-0,06	0,09	-0,01	0,01
02	769,96	769,80	769,96	769,80	769,88	-0,12	0,03	-0,02	0,00
03	769,96	769,79	769,96	769,80	769,88	-0,12	0,03	-0,02	0,00
04	769,96	769,75	769,91	769,02	769,66	-0,34	-0,19	-0,04	-0,02
05	769,96	769,81	769,90	769,90	769,89	-0,11	0,04	-0,01	0,01
06	--	--	--	--	--	--	--	--	--
07	--	--	--	--	--	--	--	--	--
08	--	--	--	--	--	--	--	--	--
09	--	--	--	--	--	--	--	--	--
10	--	--	--	--	--	--	--	--	--

Comprimento Médio da Amostra (R) em (mm)	769,85
Desvio do Comprimento de Fabricação (W) em Relação ao Nominal (N) em (mm)	0,00
Desvio Máximo (r) em Relação ao Comprimento (W) em (%)	-0,04
Desvio Máximo (r) em Relação ao Comprimento Médio (R) em (%)	-0,02

Observações: Não há.



Núm. Registro: 03713/23

Produto: Placa Cerâmica / Prensada / Esmaltada

Referência: 77011

Empresa: Cerâmica Cristofolletti Ltda

Endereço: Rod. Washington Luiz, Km 180, s/n Rio Claro - SP

Página 10 de 16

Entrada: 26/04/2023

Marca: Realce

Início: 26/04/2023

Conclusão: 19/05/2023

Saída: 19/05/2023

Determinação das Dimensões

Ensaio realizado conforme ABNT NBR ISO 10545-2:2020

Data de realização do ensaio: 17/05/2023

MEDIDAS DE RETITUDE LATERAL (QUADRADA)

Retificado

Peça	Retitude Individual RL (mm)				Retitude em Relação a W (%)				Desvio RL Média em Rel. W (%)
	RL 1	RL 2	RL 3	RL 4	a1	a2	a3	a4	
01	0,00	-0,06	-0,06	0,07	0,00	-0,01	-0,01	0,01	0,00
02	-0,01	-0,05	-0,01	0,05	0,00	-0,01	0,00	0,01	0,00
03	-0,01	-0,09	0,01	0,07	0,00	-0,01	0,00	0,01	0,00
04	0,41	-0,07	0,02	0,04	0,05	-0,01	0,00	0,01	0,01
05	-0,02	-0,03	-0,02	0,05	0,00	0,00	0,00	0,01	0,00
06	--	--	--	--	--	--	--	--	--
07	--	--	--	--	--	--	--	--	--
08	--	--	--	--	--	--	--	--	--
09	--	--	--	--	--	--	--	--	--
10	--	--	--	--	--	--	--	--	--

Desvio Máximo da Retitude Lateral em Relação ao Comprimento RL em (mm) 0,41

Desvio Máximo da Retitude Lateral em Relação ao Comprimento (CW) RLr/CW em (%) 0,05

Observações: Não há.

Incerteza de medição (U₉₅): ± 0.40 % e ± 0.03 mm (Espessura) / ± 0.06 % e ± 0.06 mm (Demais ensaios)

Laboratório de Ensaio Cerâmicos do Centro Cerâmico do Brasil

Rua Roque Cecagno, Esq. com Avenida Eduardo Cocco, s/nº - Jardim D'Itália II | CEP 13510-112 | Santa Gertrudes/SP - Brasil

Fone/Fax: +55 19 3545 9090 | www.ccb.org.br



Núm. Registro: 03713/23

Produto: Placa Cerâmica / Prensada / Esmaltada

Referência: 77011

Empresa: Cerâmica Cristofolletti Ltda

Endereço: Rod. Washington Luiz, Km 180, s/n Rio Claro - SP

Página 11 de 16

Entrada: 26/04/2023

Início: 26/04/2023

Conclusão: 19/05/2023

Saída: 19/05/2023

Determinação das Dimensões

Ensaio realizado conforme ABNT NBR ISO 10545-2:2020

Data de realização do ensaio: 17/05/2023

MEDIDAS DE ORTOGONALIDADE (QUADRADA)

Retificado

Peça	Ortogonalidade Individual OC (mm)				Ortogonalidade em Relação a W (%)				Desvio OC Média em Relac W (%)
	OC 1	OC 2	OC 3	OC 4	a1	a2	a3	a4	
01	0,21	-0,16	0,19	-0,24	0,03	-0,02	0,02	-0,03	0,00
02	0,30	-0,29	0,29	-0,29	0,04	-0,04	0,04	-0,04	0,00
03	-0,27	0,26	-0,25	0,25	-0,04	0,03	-0,03	0,03	0,00
04	1,13	-1,18	0,45	-0,40	0,15	-0,15	0,06	-0,05	0,00
05	0,11	-0,17	0,25	-0,19	0,01	-0,02	0,03	-0,02	0,00
06	--	--	--	--	--	--	--	--	--
07	--	--	--	--	--	--	--	--	--
08	--	--	--	--	--	--	--	--	--
09	--	--	--	--	--	--	--	--	--
10	--	--	--	--	--	--	--	--	--

Desvio Máximo da Ortogonalidade em Relação ao Comprimento OC em (mm)

-1,18

Desvio Máximo da Ortogonalidade em Relação ao Comprimento (CW) OC_r/CW em (%)

0,15

Observações: Não há.

Incerteza de medição (U₉₅): ± 0.40 % e ± 0.03 mm (Espessura) / ± 0.06 % e ± 0.06 mm (Demais ensaios)

Laboratório de Ensaio Cerâmicos do Centro Cerâmico do Brasil

Rua Roque Cecagno, Esq. com Avenida Eduardo Cocco, s/nº - Jardim D'Itália II | CEP 13510-112 | Santa Gertrudes/SP - Brasil

Fone/Fax: +55 19 3545 9090 | www.ccb.org.br



Núm. Registro: 03713/23

Produto: Placa Cerâmica / Prensada / Esmaltada

Referência: 77011

Empresa: Cerâmica Cristofolletti Ltda

Endereço: Rod. Washington Luiz, Km 180, s/n Rio Claro - SP

Marca: Realce

Página 12 de 16
Entrada: 26/04/2023
Início: 26/04/2023
Conclusão: 19/05/2023
Saída: 19/05/2023

Determinação das Dimensões

Ensaio realizado conforme ABNT NBR ISO 10545-2:2020

Data de realização do ensaio: 17/05/2023

MEDIDAS DE CURVATURA CENTRAL

Retificado

Peça	Curvatura Individual CC (mm)				Curv Central em Relação à Diagonal W (%)				Desvio CC Média em Relac. DeW (%)
	CC 1	CC 2	CC 3	CC 4	a1	a2	a3	a4	
01	-0,62	-0,96	-0,62	-0,96	-0,06	-0,09	-0,06	-0,09	-0,08
02	-1,27	-1,24	-1,27	-1,24	-0,12	-0,11	-0,12	-0,11	-0,12
03	-0,65	-1,02	-0,64	-1,02	-0,06	-0,09	-0,06	-0,09	-0,08
04	-1,71	-1,24	-1,71	-1,24	-0,16	-0,11	-0,16	-0,11	-0,14
05	-1,36	-1,39	-1,36	-1,39	-0,12	-0,13	-0,12	-0,13	-0,13
06	--	--	--	--	--	--	--	--	--
07	--	--	--	--	--	--	--	--	--
08	--	--	--	--	--	--	--	--	--
09	--	--	--	--	--	--	--	--	--
10	--	--	--	--	--	--	--	--	--

Desvio Máximo da Curvatura Central CC em (mm)

-1,71

Desvio Máximo da Curvatura Central em Relação a (CW) CCr/DeW em (%)

-0,16

Observações: Não há.

Incerteza de medição (U_{95}): $\pm 0,40\%$ e $\pm 0,03$ mm (Espessura) / $\pm 0,06\%$ e $\pm 0,06$ mm (Demais ensaios)

Laboratório de Ensaio Cerâmicos do Centro Cerâmico do Brasil

Rua Roque Cecagno, Esq. com Avenida Eduardo Cocco, s/nº - Jardim D'Itália II | CEP 13510-112 | Santa Gertrudes/SP - Brasil

Fone/Fax: +55 19 3545 9090 | www.ccb.org.br



Núm. Registro: 03713/23

Produto: Placa Cerâmica / Prensada / Esmaltada

Referência: 77011

Empresa: Cerâmica Cristofolletti Ltda

Endereço: Rod. Washington Luiz, Km 180, s/n Rio Claro - SP

Marca: Realce

Página 13 de 16
Entrada: 26/04/2023
Início: 26/04/2023
Conclusão: 19/05/2023
Saída: 19/05/2023

Determinação das Dimensões

Ensaio realizado conforme ABNT NBR ISO 10545-2:2020

Data de realização do ensaio: 17/05/2023

MEDIDAS DE CURVATURA LATERAL

Retificado

Peça	Curvatura Individual CL (mm)				Curvatura Lateral em Relação a W (%)				Desvio CL Média em Relac. W (%)
	CL 1	CL 2	CL 3	CL 4	a1	a2	a3	a4	
01	-0,34	-0,79	-0,57	-0,74	-0,04	-0,10	-0,07	-0,10	-0,08
02	-0,45	-0,67	-1,09	-1,16	-0,06	-0,09	-0,14	-0,15	-0,11
03	-0,52	-0,72	-0,26	-0,86	-0,07	-0,09	-0,03	-0,11	-0,08
04	-0,51	-0,86	-0,91	-1,30	-0,07	-0,11	-0,12	-0,17	-0,12
05	-0,60	-0,73	-1,05	-1,20	-0,08	-0,09	-0,14	-0,16	-0,12
06	--	--	--	--	--	--	--	--	--
07	--	--	--	--	--	--	--	--	--
08	--	--	--	--	--	--	--	--	--
09	--	--	--	--	--	--	--	--	--
10	--	--	--	--	--	--	--	--	--

Desvio Máximo da Curvatura Lateral em Relação ao Comprimento CL em (mm) -1,30

Desvio Máximo da Curvatura Lateral em Relação ao Comprimento (CW) CLr/CW (%) -0,17

Observações: Não há.

Incerteza de medição (U₉₅): ± 0,40 % e ± 0,03 mm (Espessura) / ± 0,06 % e ± 0,06 mm (Demais ensaios)



Núm. Registro: 03713/23

Produto: Placa Cerâmica / Prensada / Esmaltada

Referência: 77011

Empresa: Cerâmica Cristofolletti Ltda

Endereço: Rod. Washington Luiz, Km 180, s/n Rio Claro - SP

Marca: Realce

Página 14 de 16
Entrada: 26/04/2023
Início: 26/04/2023
Conclusão: 19/05/2023
Saída: 19/05/2023

Determinação das Dimensões

Ensaio realizado conforme ABNT NBR ISO 10545-2:2020

Data de realização do ensaio: 17/05/2023

MEDIDAS DE EMPENO

Retificado

Peça	Empenamento Individual E (mm)				Empeno em Relação à Diagonal W (%)				Desvio Empeno Média em Relac DeW (%)
	Lado 2-3 E 1	Lado 3-4 E 2	Lado 4-1 E 3	Lado 1-2 E 4	a1	a2	a3	a4	
01	0,66	-0,66	0,66	-0,66	0,06	-0,06	0,06	-0,06	0,00
02	-0,06	0,06	-0,06	0,06	-0,01	0,01	-0,01	0,01	0,00
03	0,74	-0,74	0,74	-0,74	0,07	-0,07	0,07	-0,07	0,00
04	-0,94	0,94	-0,94	0,94	-0,09	0,09	-0,09	0,09	0,00
05	0,05	-0,05	0,05	-0,05	0,00	0,00	0,00	0,00	0,00
06	--	--	--	--	--	--	--	--	--
07	--	--	--	--	--	--	--	--	--
08	--	--	--	--	--	--	--	--	--
09	--	--	--	--	--	--	--	--	--
10	--	--	--	--	--	--	--	--	--

Desvio Máximo do Empeno E em (mm)

-0,94

Desvio Máximo do Empeno em Relação a Diagonal (W) Er/DeW em (%)

-0,09

Observações: Não há.

Incerteza de medição (U_{95}): $\pm 0,40\%$ e $\pm 0,03$ mm (Espessura) / $\pm 0,06\%$ e $\pm 0,06$ mm (Demais ensaios)



Núm. Registro: 03713/23

Produto: Placa Cerâmica / Prensada / Esmaltada

Referência: 77011

Empresa: Cerâmica Cristofolletti Ltda

Endereço: Rod. Washington Luiz, Km 180, s/n Rio Claro - SP

Página 15 de 16

Entrada: 26/04/2023

Marca: Realce

Início: 26/04/2023

Conclusão: 19/05/2023

Saída: 19/05/2023

Determinação das Dimensões

Ensaio realizado conforme ABNT NBR ISO 10545-2:2020

Data de realização do ensaio: 17/05/2023

MEDIDAS DE ESPESSURA

Retificado

Peça	Medidas Individuais E (mm)				Espessura em Relação à EW (%)				Média Er (mm)	Desvio Er/EW %	Desvio Er/ER %
	E 1	E 2	E 3	E 4	e1	e2	e3	e4			
01	8,64	8,74	8,76	8,72	-4,00	-2,89	-2,67	-3,11	8,72	-3,11	-0,23
02	8,70	8,82	8,56	8,87	-3,33	-2,00	-4,89	-1,44	8,74	-2,89	0,00
03	8,69	8,80	8,55	8,75	-3,44	-2,22	-5,00	-2,78	8,70	-3,33	-0,46
04	8,63	8,82	8,53	8,91	-4,11	-2,00	-5,22	-1,00	8,72	-3,11	-0,23
05	8,74	8,82	8,81	8,85	-2,89	-2,00	-2,11	-1,67	8,81	-2,11	0,80
06	--	--	--	--	--	--	--	--	--	--	--
07	--	--	--	--	--	--	--	--	--	--	--
08	--	--	--	--	--	--	--	--	--	--	--
09	--	--	--	--	--	--	--	--	--	--	--
10	--	--	--	--	--	--	--	--	--	--	--

Espessura da Amostra ER em (mm)	Máximo	Médio	Mínimo
		8,91	8,74

Desvio Máximo Er em Relação a Espessura Média (ER) em (%) 0,80

Desvio Máximo Er em Relação a Espessura W (EW) em (%) -3,33

Observações: Não há.

Incerteza de medição (U₉₅): ± 0,40 % e ± 0,03 mm (Espessura) / ± 0,06 % e ± 0,06 mm (Demais ensaios)



RELATÓRIO DE ENSAIO

Página 16 de 16

O Laboratório de Ensaio Cerâmicos, não se torna responsável, em nenhum caso de interpretação ou uso indevido que se possa fazer deste documento, cuja reprodução parcial ou total, sem autorização expressa deste laboratório, está totalmente proibida.

O presente documento de nº **03713/23** corresponde à(s) amostra(s) **77011** por solicitação da empresa **Cerâmica Cristofolletti Ltda**, que consta de **16** página(s).

Santa Gertrudes, 7 de Julho de 2023

Fernando das Dores Silva

CREA nº 5069760740

Gerente Técnico do Laboratório

CLÁUSULAS DE RESPONSABILIDADE

- * Os resultados obtidos somente se referem à amostra do material submetido ao(s) ensaio(s).
- * Não se admite qualquer responsabilidade à representatividade da amostragem, a menos que esta tenha sido efetuada mediante nossa própria supervisão. Salvo menção expressa, as amostras foram livremente selecionadas pelo solicitante.
- * O Laboratório de Ensaio Cerâmicos não se torna responsável pela divulgação ou o uso que o solicitante, outra pessoa ou entidade venha a fazer dos resultados apresentados no presente relatório, em prejuízo ou benefício das marcas comerciais que o solicitante tenha podido citar como identificação das amostras submetidas a estudo.
- * O Laboratório de Ensaio Cerâmicos poderá incluir em seus relatórios, análises, resultados, etc., qualquer outra avaliação que julgue necessária, ainda que essa não houvesse sido expressamente solicitada.
- * O Laboratório de Ensaio Cerâmicos garante a confiabilidade dos resultados contidos no presente relatório de ensaio e é aplicável o desvio ocorrido nos métodos e equipamentos utilizados.
- * Os resultados que são obtidos por meio de cálculos matemáticos são apresentados com valores arredondados.
- * A reprodução deste relatório só está autorizada na forma de uma reprodução integral.
- * Qualquer parecer expresso neste relatório não faz parte do escopo de acreditação.