



Paquete para Instalación de Lavabo

Acero Inoxidable

PS-B003

✓ Incluye todo lo necesario para instalar lavabos

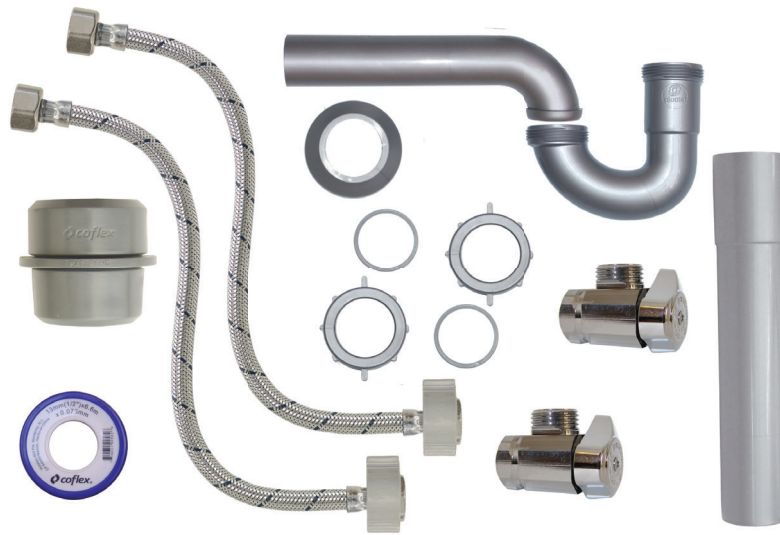

PS-B003

- 1 Trampa para lavabo plateada
- 1 Extensión plateada
- 1 Chupón universal Mod. P-B9030
- 2 Llaves de control para tubería roscada Mod. IP-144P
- 2 Conectores flexibles 1/2" X 1/2" X 40 cm Mod. AL-A40
- 1 Cinta selladora
- Instructivo de instalación

coflex.com.mx

GARANTÍA
10 AÑOS

Materiales de Fabricación

- | | |
|-------------------------------|---|
| ☑ Trampa para lavabo plateada | Polipropileno |
| ☑ Chupón universal | PVC Flexible |
| ☑ Conectores flexibles | Manguera EPDM / Trenzado Acero Inoxidable 304 |
| ☑ Llaves de control | Latón Niquelado |
| ☑ Extensión plateada | Polipropileno |
| ☑ Cinta selladora | Polipropileno |

Características

- | | |
|-------------------------------|--|
| ☑ Trampa para lavabo plateada | De 1 1/2" |
| ☑ Chupón universal | Entrada de 1 1/2" y 1 1/4" para Lavabo y Fregadero |
| ☑ Conectores flexibles | 1/2" FIP X 1/2" FIP X 40 cm |
| ☑ Llaves de control | Para tubo roscado 1/2" FNPT X 1/2" M. Angular |
| ☑ Extensión plateada | De 1 1/2" |
| ☑ Cinta selladora | 1/2" x 6 metros |

Diagrama de Instalación

Instrucciones para instalar la contra para lavabo

1. Retire la contratueca y el empaque de la nueva contra.
2. Limpie muy bien la abertura del lavabo donde va a hacer la instalación.
3. Se recomienda aplicar un poco de sellador en la parte inferior de la caja de la contra.
4. Coloque la contra por la parte superior del lavabo.
5. Se recomienda aplicar cinta selladora a favor de las manecillas del reloj en la rosca de la contra, para evitar alguna filtración a través de ésta.
6. Inserte el empaque de hule por la parte inferior del lavabo.
7. Coloque la contratuerca y apriete con la mano; ajuste con la herramienta adecuada.

Instrucciones para instalar la llave de control

1. Aplique cinta selladora a la rosca de la tubería.
2. Apriete la llave de control con la mano y ajuste con la herramienta adecuada.
3. En caso de fuga, apriete suavemente hasta que desaparezca.

Instrucciones para instalar los conectores flexibles COFLEX

1. Recuerde cerrar el suministro de agua.
2. Asegúrese de que las roscas en las que va a conectar su COFLEX estén bien limpias.
3. Apretar media vuelta después de ajustar con la mano.
4. Verificar que no existan fugas.

Instale la trampa de acuerdo al diagrama

La **extensión** podrá utilizarse cuando la altura entre el lavabo y la entrada al drenaje de la pared es mayor al estándar.

El **chupón universal** viene configurado con dos medidas, para tubo o para terminal de campana, instálelo del lado adecuado.

Si lo desea puede cortar el sobrante del chupón para colocar el chapetón cortando como se indica en el dibujo.

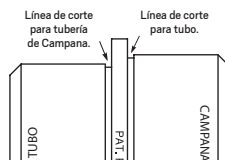
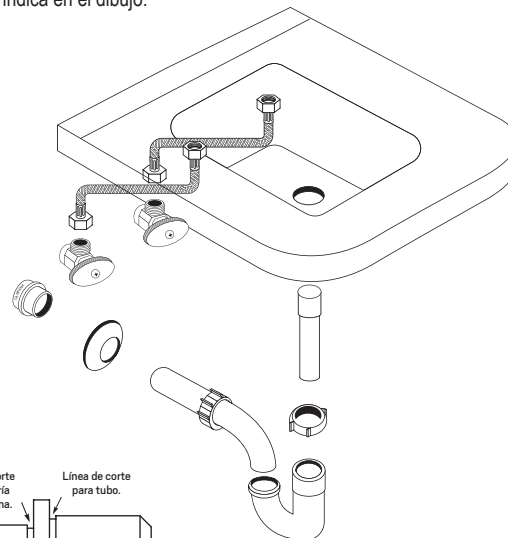

Recomendaciones

1. Recuerde cerrar el suministro de AGUA
2. Asegúrese de que las roscas en las que va a conectar su COFLEX estén bien limpias
3. Apretar media vuelta después de ajustar con la mano
4. Verificar que no existan fugas
5. Evite el contacto con productos químicos y agentes corrosivos